

LEGENDA: Rua Doralino Reichembach - Parte 06

- Meio Fio L = 250,00 m
- Contenção Lateral a ser Executada - 07 cm L = 250,00 m
- Sinalização Tátil Direcional e = 6,0 CM
Área Total = 100,00 m²
- Concreto Simples e = 6,0 CM
Área Total = 300,00m²
- Pó de Pedra e = 03 cm V =12,00m³
- Pedra Britada e = 03 cm V = 12,00m³
- Acesso em concreto armado L = 4,50 m
- Placa - Nome de Rua (Existente)

Detalhe da Estrutura do Pavimento

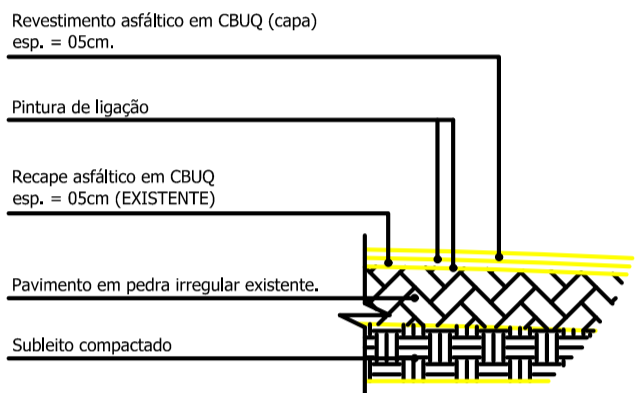

Escala: 1/50

Capa e = 5,0 cm
Área Total = 1.625,00 m²

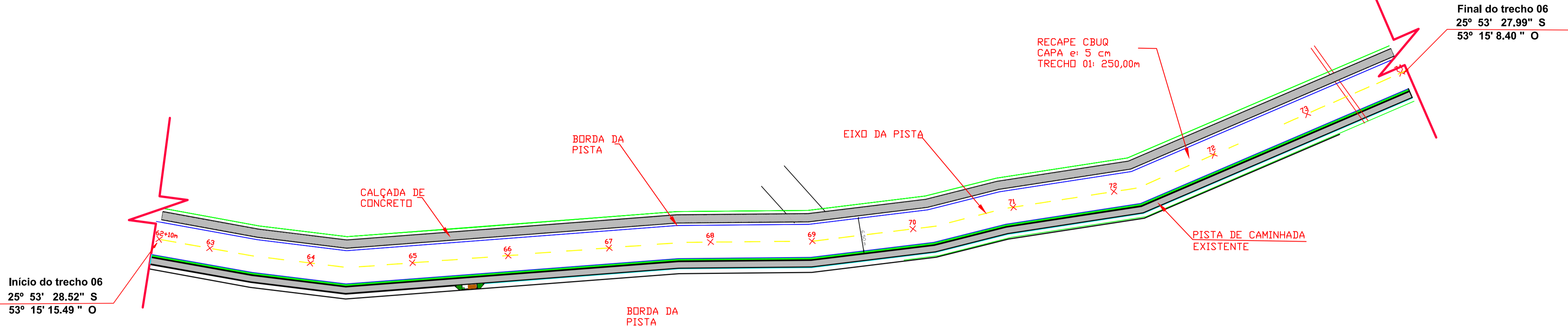

PLANTA BAIXA
TRECHO 06
Esc..... 1:50

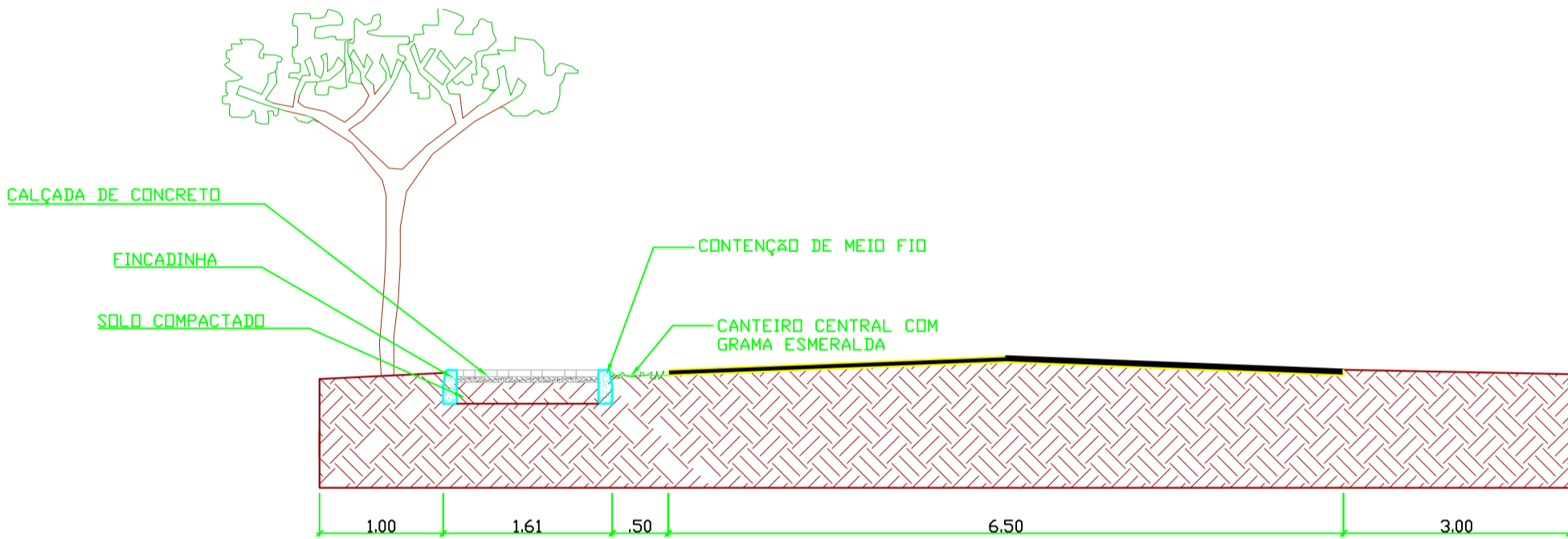

PLANTA DE CORTE AA
Esc..... 1:50



Fonte: Google Earth

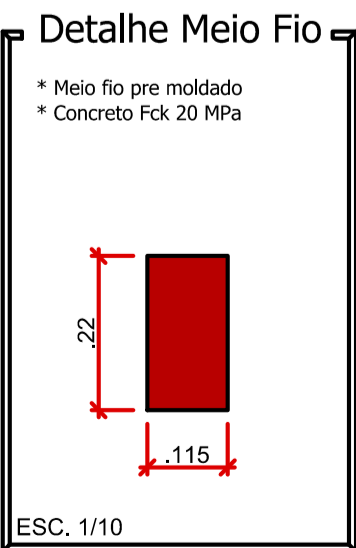
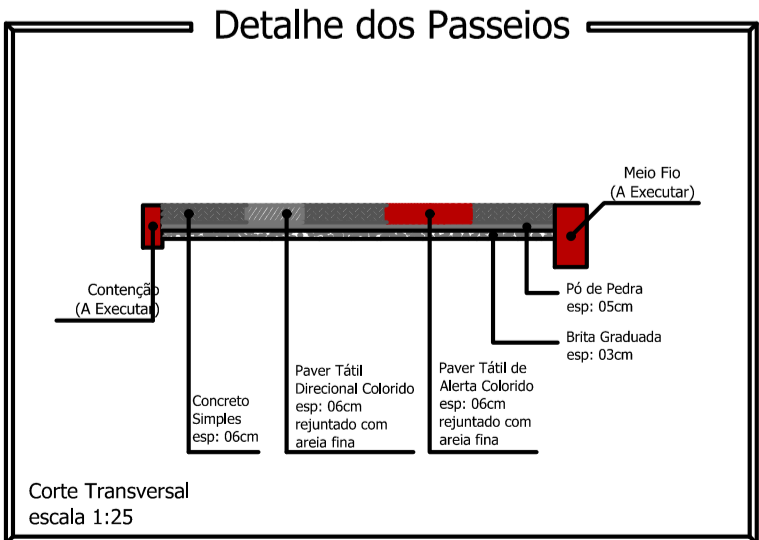
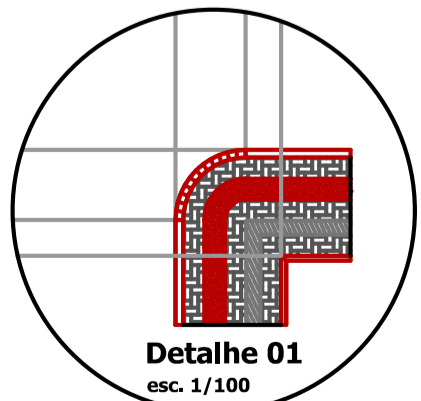

Detalhe das Rampas de Acesso
(4,50 x 1,40m)

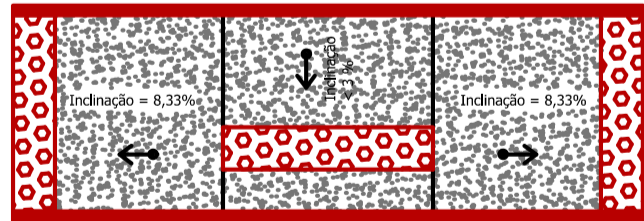

Planta Baixa

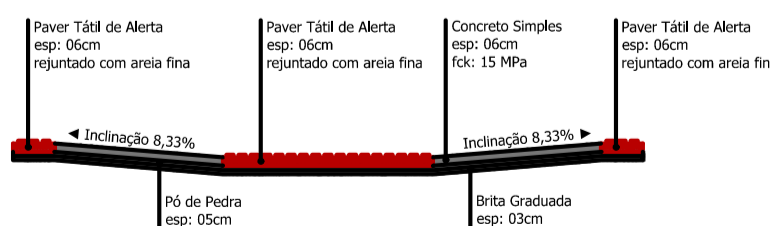

Corte Horizontal

- * Cada Rampa Contém:
- Base em brita graduada (espessura 03cm): 0,19m³
 - Base em Pó de Pedra (espessura 05cm): 0,32m³
 - Base em concreto simples Fck 15 MPa (espessura 06cm): 0,30m³
 - Paver tátil de alerta, colorido: 1,29m²

Escala 1:50

Rua Doralino Reichembach

PROJETO:	Recape / Construção de Passeios	ÁREA TOTAL A RECAPEAR:	13.585,00 m²
PROPRIETÁRIO:	Prefeitura de Nova Esperança do Sudoeste	DOCUMENTO EMITIDO PARA:	<input type="checkbox"/> Anteprojeto
CIDADE/ESTADO:	Nova Esperança do Sudoeste Paraná	<input checked="" type="checkbox"/> Aprovação Legal	
RUA:	Rua Doralino Reichembach	<input type="checkbox"/> Execução	
CONTEÚDO:	Planta Baixa; Detalhes	PAVIMENTAÇÃO	
ESCALA:	Indicada	REVISÃO:	01
DATA:	Setembro/2025	FOLHA:	P-06/07
DESENHO:			

Planilha: 831mmx594mm